

Planungslegende

- Achse
- Fließrichtung
- Stationierung
- Gewässer
- Böschung
- Sekundäraue
- Verfüllung
- Sohlvertiefung/-erhebung
- Weg
- Bankett
- Verfüllung
- Totholz
- Planungshöhe
- Planungsgrenze
- Baustelleneinrichtung
- Auenvertiefung/-erhebung

Bestandslegende

- Hochspannungsfreileitung
- Fließrichtung
- Stationierung
- Gewässer
- Böschung
- Brücke
- Flurstück
- Flurstücksnummer
- Acker
- Wiese
- Mischwald
- RKB
- RKB
- Bohrpunkt 2015
- Bohrpunkte 2019
- Einleitung

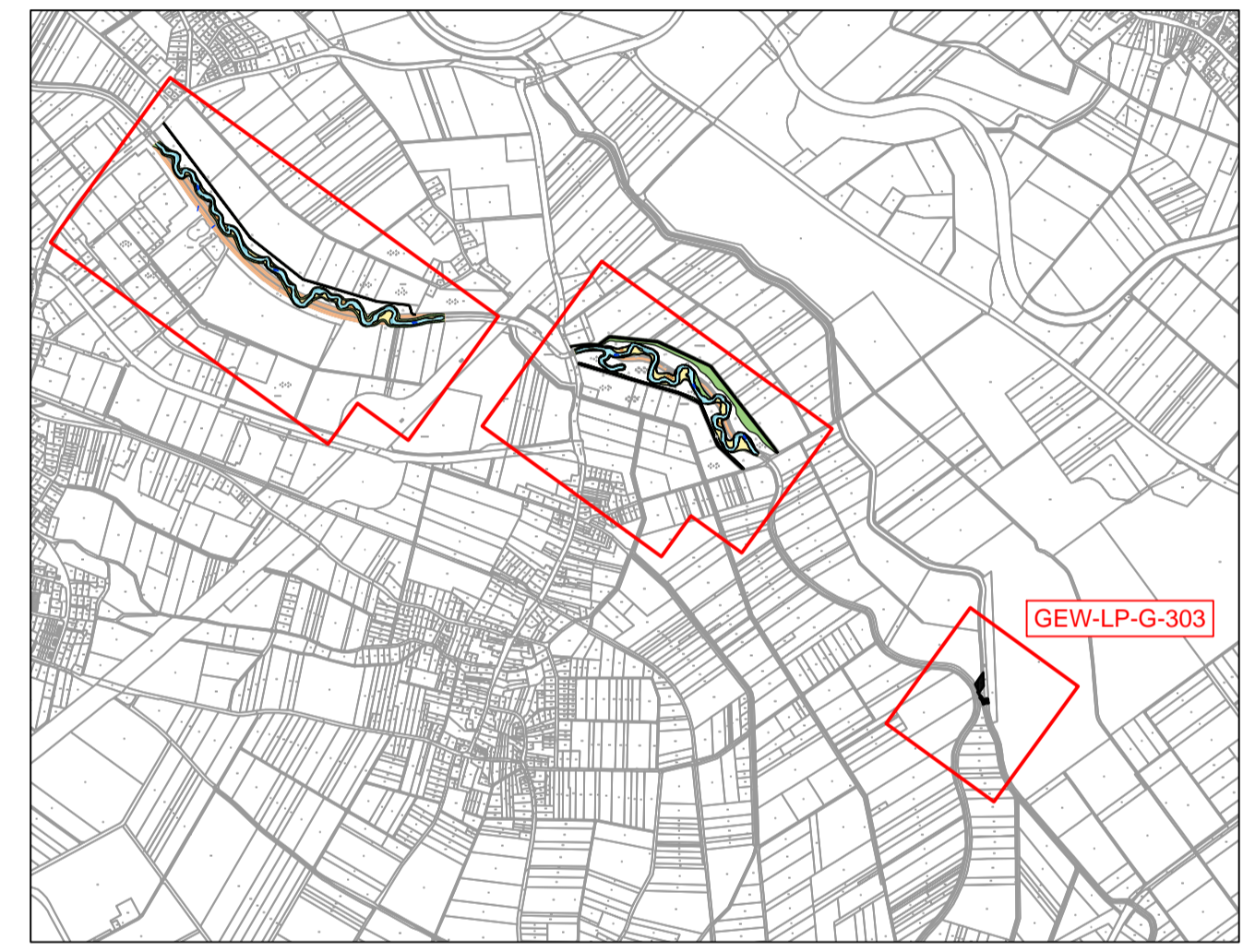
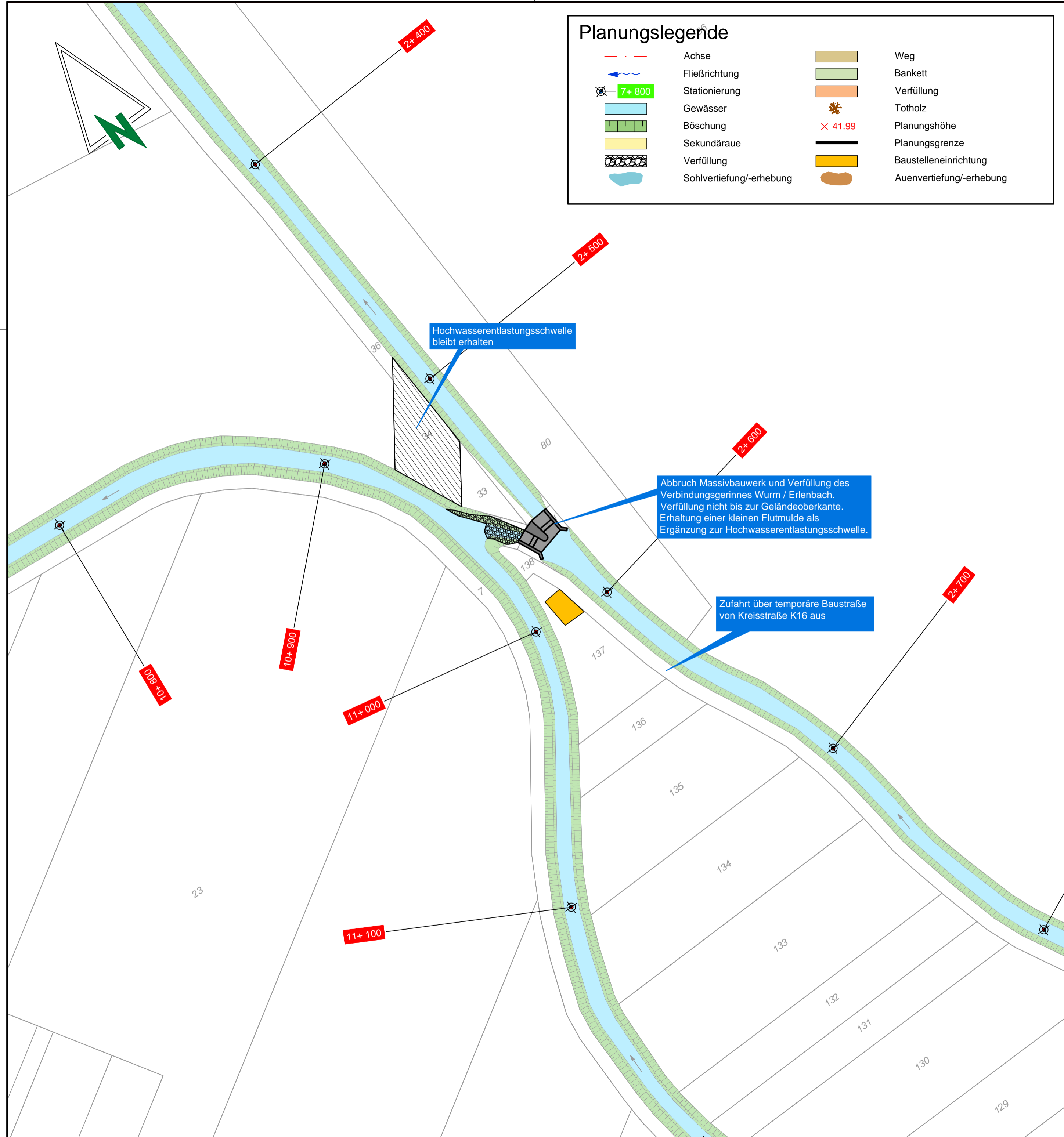

Katastergrundlage:
 © Land NRW (2019) , Datenlizenz Deutschland - Namensnennung - Version 2.0 (www.govdata.de/dl-de/by-2-0)

Änd.	Bemerkungen	Datum	Name

WER Wasserverband Eifel-Rur
 DAMIT LEBEN IM FLUSS BLEIBT.
 Eisenbahnstraße 5
 52535 Düren

Maßnahme: Renaturierung der Wurm bei Heinsberg-Porselen
 Genehmigungsplanung

Titel, zusätzlicher Titel: Lageplan Wurm/Erlenbach

Dateipfad: P:\WER-1402\01_Entwurf\06_DATEN\CAD\GP\09_V4\	Datei-Name: WER-1402_GEW-LP-G-301.dwg	Layout-Name: LP-G-303
Abt.: WER-1402 GEW-LP-G-303	Blatt: 4/12	Maßstab: 1:1000
Papierformat: A2	Erstellt durch: SK	Freigegeben von: SK

INGENIEURGESELLSCHAFT DR. ING. NACKEN MBH
 Leonhardstraße 23-27
 Tel.: 0 24 1 / 94 26 17 - 0

D - 52064 Aachen
 Fax: 0 24 1 / 94 26 17 - 28

Dokumententart: Lageplan
 Dokumentenstatus: freigegeben
 Ausgabedatum: 2022-05-17
 Index: 00

Entwurfsverfasser: Der Auftraggeber