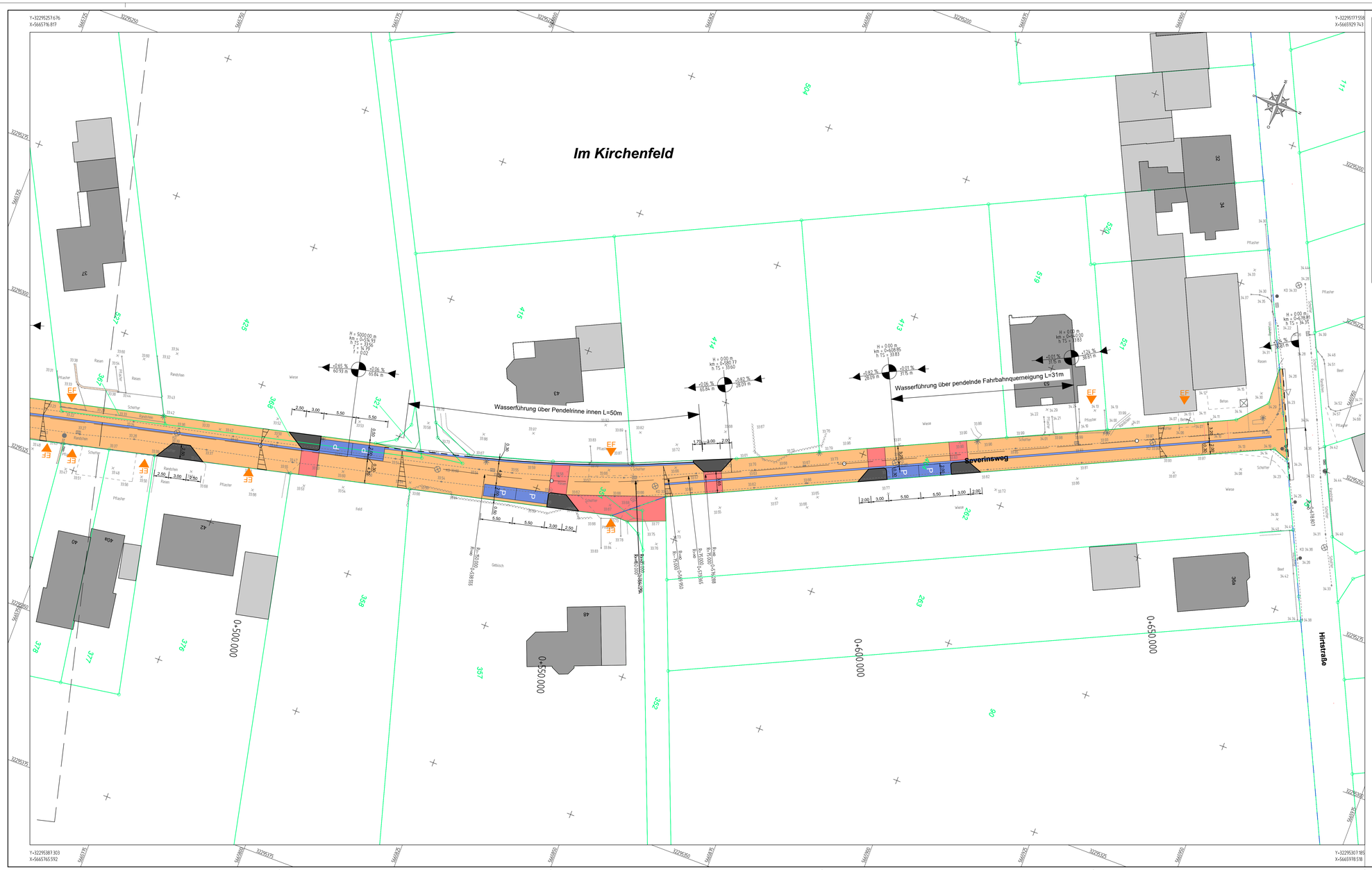

LEGENDE:

Straßenkörper:

- Fahrbahn in Asphaltbauweise
- Fahrbahn in Pflasterbauweise (grau, Ellbogenverband, mit Fase)
- Gehweg in Pflasterbauweise (grau, Ellbogenverband, mit Fase)
- Stellplatz in Pflasterbauweise (anthrazit, Halbverband quer, mit Fase)
- Fahrbahn in Pflasterbauweise (rot, Ellbogenverband, mit Fase)
- Rinne 30cm, wasserführend 3-zeilige Fertigteilbauweise

500.000 m
-0.568 % 19.03 m
+0.930 % 109.80 m

Neigungsbrechpunkt mit Gefälleangabe, Abstand der Brechpunkte und Halbmesser

- Hochpunkt in der Gradiente
- Tiefpunkt in der Gradiente
- EF Grundstückszufahrt

Gehwegabsenkung
RB: Rundbord R 15/20 A=3cm
HB: Hochbord H 15/25 A=12cm
AS: Flügelsteine L=2m

Bestand / Vermessung:

Briefkasten	Eingangshöhe	Fahnenmast
Kapelle	Bank	Lichtmast/Laterne
Gemarkungsgrenze	Poller	Verkehrsschild allgemein
Flurgrenze	Bordsteinabsenkung	Litfassäule
Markierung für Wohngebäude	Schachtdeckel	Auslauf
Markierung Wirtschafsgebäude	Schachtdeckel	RW Hofablauf rund
Denkmal	Verteilerschrank	RW Bacheinlauf (aus R?)
Fließrichtungspfeil	Gully	Leitpfosten
Grenzpunkt	Schieberkappe	Richtungstafel
Höhenfestpunkt	Unterflurhydrant	Laubbaum
Höhenpunkt	Mast allgemein	Nadelbaum

VORABZUG

Index	Datum	Änderungs- und Ergänzungsvermerke	Bearbeitet	Gezeichnet	Geprüft
	27.03.2017	Originalfassung	PS	Re/FO	MA

Plotdatum: 16.05.2018
Pfad- und Dateibezeichnung: S:\Daten\15090\AutoCAD\Vestra\CAD2015 15090 LP33SLP005a.dwg

Ingenieurbüro Achten und Jansen GmbH
Beratende Ingenieure Ingenieurkammer -Bau NRW
•Gutachten •Planung •Bauleitung •Wasser •Straßen •Umwelt
Charlottenburger Allee 11
52068 Aachen
Tel. 02 41 - 96 87 0 - 0
Fax 02 41 - 96 87 0 - 60
info@achten-jansen.de
www.achten-jansen.de

Projektname	15090
Projektdatum	September 2015
Bearbeitet	Steingass
Gezeichnet	Remmert/Offer
Geprüft	M. Achten

STADT HEINSBERG

Projekt: Ausbau der Straße Severinsweg in Heinsberg-Karken	Maßstab: 1 : 250
	Zeichnung: S-LP 03
Gewerk: Straßenbau	Vermessungsgrundlage: Gkrd. Birkenbach, Heinsberg; Stand: September 2015; Aufnahmedatum: September 2015; Lagebezug: UTM, ETRS; Höhenbezug: NHN
Stand: Entwurfsplanung	
Planart: Lageplan Variante 2 "Mischverkehrsfläche"	

Geprüft: ..den .....
Geprüft: ..den .....

VESTRA
Build 048 M 1:250 11.08.2016 10:14